LT0230
Referência
Digitalize o código QR para ver a propriedade

Montijo e Afonsoeiro - Apartamento

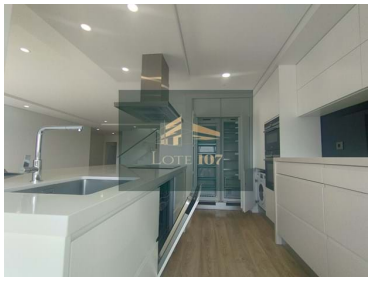

4 Quartos | **4** Casas de banho | **258** Área (m²) | Garagem

550 000 €
(EUR €)

T4 Duplex no Alto das Barreiras, Montijo

Apartamento T4 Duplex, inserido em edifício com elevador em urbanização ainda em desenvolvimento de construção nova.

O imóvel é constituído por um hall de entrada com roupeiro, um Open Space com cozinha toda equipada (eletrodomésticos sofisticados da marca Siemens, termo acumulador, painel TV embutida na parede da bancada), ilha em pedra de Silestone com capacidade para refeições de 3 pessoas, sala de jantar/sala de estar. Acesso direto para uma varanda com churrasqueira bem espaçosa com vista rio.

Possui dois quartos com roupeiros, WC social com 1 base de duche, 1 suíte com WC composta por banheira e sistema de aquecimento de toalhas.

T +351 913058337 [2] · E info@lote107.pt
Pinhal Novo - Palmela
AMI 19992
[1] (Chamada para rede fixa nacional) | [2] (Chamada para rede móvel nacional)

POWERED BY casafaricrm.com

Na parte superior é composto por 1 área ampla que permite criar uma zona social (sala de estar), com acesso a um terraço bastante generoso, wc social, uma suíte com closet, WC com lavatório duplo, base de duche e com acesso a um terraço de 11m2 (privativo).

Em relação aos equipamentos, existe aspiração central, ar condicionado Daikin e sistema de som ambiente c/Bluetooth em todas as divisões.

Todas os WCs possuem piso radiante.

Porta blindada, estores elétricos, alumínios térmicos e vídeo porteiro.

Aquecimento de água por painéis solares.

Imóvel com 2 frentes de excelente exposição solar.

Box com 24m2.

Localização com acessos fáceis para o terminal da travessia de barco com destino a Lisboa, paragens metropolitanos para Lisboa e acesso para a ponte Vasco da Gama.

Zona envolvente com jardins e próximo a áreas comerciais (Pingo Doce, Continente e Lidl), Freeport e Fórum Alegro Montijo.

Condomínio: 52€ mensal

Mais informações:
www.lote107.pt

info@lote107.pt

+351 913 058 337

LOTE 107 - IMÓVEIS | REMODELAÇÕES | DECORAÇÃO

LT0230
Referência
Digitalize o código QR para ver a propriedade

Características da Propriedade

- Maquina lavar roupa
- Ar condicionado
- Chão aquecido
- Cozinha equipada
- Chão radiante
- Painéis Solares
- Jardim
- Garagem
- Pisos: 6
- Video porteiro
- Vidros duplos
- Portão de garagem eléctrico
- Sistema som central
- Aquecimento solar
- Domótica
- Certificação energética: B
- Varanda
- Maquina lavar loiça
- Roupeiros
- Aspiração central
- Closet
- Termo acumulador
- Proximidade: Zona comercial, Restaurantes, Cidade, Transportes Públicos, Escolas, Piscinas Públicas
- Terraço
- Ano construção: 2018
- Vista: Vista rio, Vista urbanização, Vista jardim
- Elevador
- Estores eléctricos
- Localização sossegada
- Área de estacionamento
- Barbecue
- Vistas panorâmicas
- Orientação solar: Este, Oeste

T +351 913058337 [2] · E info@lote107.pt
Pinhal Novo - Palmela
AMI 19992
[1] (Chamada para rede fixa nacional) | [2] (Chamada para rede móvel nacional)

POWERED BY casafaricrm.com