LT0162
Referência
Digitalize o código QR para ver a propriedade

Poceirão e Marateca - Moradia

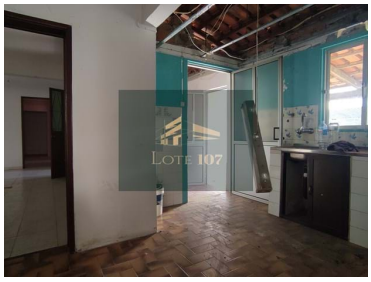

2 Quartos | **2** Casas de banho | **119** Área (m²) | **371** Área terreno (m²)

79 000 €
(EUR €)

Moradia V2 em Bairro Margaça - Aguas de Moura

Situada no tranquilo Bairro do Margaça em Aguas de Moura localiza-se esta moradia térrea com uma área de implantação de 119m2 e terreno de 371 m2 a necessitar de obras . Composta por 2 quartos,2 casas de banho, sala, cozinha e marquise. Excelente exposição solar.
No espaço exterior permite construir um amplo espaço de lazer, garagem e jardim.
Perto dos principais acessos rodoviários, autoestrada, transportes públicos e zona comercial.

Imóvel sem licença de habitação, não permite recurso a crédito bancário.

Marque a sua visita!

Mais informações:
+351 913 058 337

T +351 913058337 [2] · E info@lote107.pt
Pinhal Novo - Palmela
AMI 19992
[1] (Chamada para rede fixa nacional) | [2] (Chamada para rede móvel nacional)

POWERED BY casafaricrm.com

LT0162
Referência
Digitalize o código QR para ver a propriedade

LOTE 107 - IMOVEIS | REMODELAÇÕES | DECORAÇÃO.

Características da Propriedade

- Proximidade: Campo, Transportes Públicos
- Pisos: 1
- Localização sossegada
- Ano construção: 1979
- Vista: Vista campo
- Certificação energética: Isento

T +351 913058337 [2] · E info@lote107.pt
Pinhal Novo - Palmela
AMI 19992
[1] (Chamada para rede fixa nacional) | [2] (Chamada para rede móvel nacional)

POWERED BY casafaricrm.com